

Vorwort

Liebe Bewohner und Besucher
des Fichtelgebirges,

im Naturpark Fichtelgebirge erwartet
Sie heuer wieder ein umfassendes
und facettenreiches Jahresprogramm.
Lassen Sie sich ein auf unsere einzig
artige Kulturlandschaft, die zahlreichen
Tier- und Pflanzenarten Lebensraum
bietet, auf ihre geologischen
Besonderheiten und historischen
Schätze. Sie haben die Möglichkeit,
sich hier zu erholen und auch
auf Entdeckungstour zu gehen.

Im Jahr 2012 richtet der Naturpark seinen Focus auf unserer
heimischen Fledermäuse – mit einer Sonderausstellung, die
auch verliehen werden kann und zahlreichen Aktionen und
Exkursionen.

Mit unseren abwechslungsreichen Angeboten möchten wir
Gästen und Einheimischen den Blick öffnen für unsere
Natur, Kultur und Geschichte. Viel Spaß Ihnen allen dabei!
Eine Bitte noch: Bei Veranstaltungen mit Voranmeldung bitte
rechtzeitig anmelden! Grundsätzlich sollten die Teilnehmer
bei Wanderungen, Führungen und Exkursionen gut zu Fuß
sein, sich nicht überfordern, entsprechend der Witterung
gekleidet sein und festes Schuhwerk tragen.



Dr. Karl Döhler, Landrat
und 1. Vorsitzender des
Naturparks Fichtelgebirge.

So erreichen Sie uns:

Naturpark Fichtelgebirge

www.naturpark-fichtelgebirge.org

www.pflanze-des-monats.de

Geschäftsstelle: Landratsamt Wunsiedel

Geschäftsführer: Christian Kreipe, Tel.: 09232/80-423

Jean-Paul-Str. 9; 95632 Wunsiedel

info@naturpark-fichtelgebirge.org

naturpark@landkreis-wunsiedel.de

Gebietsbetreuer: Ronald Ledermüller, Tel.: 09232/80-543

ronald.ledermueller@landkreis-wunsiedel.de

Museumspädagogik, Infostellen: Karen Görner-Gütling,
Landratsamt Bayreuth, Markgrafental 5, 95448 Bayreuth
Telefon: 0921/728-370

karen.goerner-guetling@lra-bt.bayern.de

Der Naturpark Fichtelgebirge

Der Naturpark Fichtelgebirge liegt im Nordosten Bayerns. Mit seiner Gesamtfläche von rund 103.000 Hektar umfasst er den gesamten Landkreis Wunsiedel sowie Teile der Landkreise Bayreuth, Hof und Tirschenreuth. Seine östliche Grenze bildet die Staatsgrenze zur Tschechischen Republik. Charakteristisch ist die hufeisenförmig gelagerte Gebirgskette mit den höchsten Erhebungen Schneeberg (1.053 m N.N.) und Ochsenkopf (1.024 m N.N.). Mit seinen weiten Bergwäldern, den zahlreichen Mooren, Bächen, Flüssen, Weihern und Seen sowie einer reichen Kulturlandschaft ist das Fichtelgebirge Rückzugsgebiet und Lebensraum für viele seltene Tier- und Pflanzenarten. Ebenso ist das Fichtelgebirge eine beliebte Urlaubsregion sowohl im Sommer als auch im Winter. Der Naturpark Fichtelgebirge hat deshalb die Aufgabe, naturnahen Tourismus zu fördern und dabei gleichzeitig die Natur- und die Kulturlandschaft zu erhalten.



Zwölf blühende Monate: Pflanze des Monats

Das Fichtelgebirge rund ums Jahr erleben –
mit der **Pflanze des Monats**:

Die Natur hat rund ums Jahr sehr viel zu bieten. Im Rahmen unseres Mottos „Zwölf blühende Monate“ steht jeden Monat eine Pflanze oder ein Thema im Vordergrund. Lassen Sie sich von fachkundigen Natur- und Landschaftsführern, Umwelt- oder Kräuterpädagogen die Augen öffnen, es gibt Unzähliges zu erkunden und zu bestaunen. Tauchen Sie ein in die Pflanzen- und Formenvielfalt des Fichtelgebirges!

Weiteres darüber erfahren Sie auch im Internet unter www.pflanze-des-monats.info. Dort gibt es zu den Monatsthemen auch Rätsel, Spiele und Bastelanleitungen. Auch eine Wanderausstellung dazu ist ausleihbar.

Ausstellungen

Wir verleihen **Ausstellungen zu verschiedenen Themen.**

Informationen: Tel. 09232/80-424;

info@naturpark-fichtelgebirge.org;

Pflanze des Monats: www.pflanze-des-monats.info

Freilandmuseum Grassemann:

Fledermäuse im Fichtelgebirge

Ausstellung zu einem Projekt unter der Leitung von Stefan Schürmann (bis 13. Mai)

Blickpunkt Fichtelgebirge – Zauber der Natur in Bildern.

Fotoausstellung von Wolfgang Herrmann (ab Kräutertag, 20. Mai)

Ewigkeit in die Zeit

Gemälde und christlich-lyrische Texte von Renate F. Ullmann (ab Backofenfest, 16. September)

Seelenbretter – Brückenschlag vom Tod zum Leben

Die Künstlerin Bali Tolak erschafft ihre Seelenbretter bewusst in Anlehnung an die mittelalterliche Tradition der Totenbretter – bemalt mit farbkraftigen Symbolen und beschriftet mit religiösen oder volkstümlichen Sinnsprüchen. (01. Juli bis 13. Oktober)

Infostelle Zell

(im Oberfränkischen Bauernhofmuseum Kleinlosnitz):

Pflanze des Monats – Das Fichtelgebirge rund ums Jahr erleben: zwölf blühende Monate! (05. Mai bis 29. Juli)

Weißstadt

(Mehrzweckraum, Kirchplatz 5):

Fledermäuse im Fichtelgebirge (ab 11. Mai)

Libellen im Fichtelgebirge (September)

Infostelle Torhaus Schloss Leupoldsdorf:

Die Vogelbeere – Charakterbaum des Fichtelgebirges: Botanik und Kulturgeschichte (April bis August)

Labyrinth im Fichtelgebirge



Schneelabyrinth
in Grassemann

Das Labyrinth ist ein uraltes Symbol, das sich aus der schon in der Steinzeit verwendeten Doppelspirale entwickelt hat. In allen Kulturen gibt es Labyrinth in unterschiedlichen Formen.

Im Gegensatz zum Irrgarten gibt es in einem Labyrinth nur einen Weg, der verschlungen in die Mitte führt. Das Labyrinth kann als Symbol für den Lebensweg, einen sich windenden Pfad, verstanden werden und als Weg ins Innere des Selbst, zur Selbsterkenntnis. Labyrinth sind Wege der Meditation – und auch ein riesiger Spaß für Groß und Klein. Im Fichtelgebirge finden Sie zahlreiche begehbare Labyrinth:

Aus Granitquadern wurde das Epprechtstein-Labyrinth bei Kirchenlamitz errichtet. Im Winter wird oberhalb des Freilandmuseums Grassemann ein Schneelabyrinth nach römischem Vorbild aus dem Schnee herausgeschaufelt und ab Mai unterhalb des Museums ein Jericho-Graslabyrinth gemäht. In Nagel am See gibt es ein Graslabyrinth nach dem Muster von Chartres, beim Evangelischen Bildungs- und Tagungszentrum

Bad Alexandersbad befindet sich ein Waldlabyrinth und auf dem Katharinenberg in Wunsiedel ein Steinlabyrinth – ganz abgesehen vom Luisenburg-Felsenlabyrinth, das die Natur erschaffen hat und das eigentlich ein Irrgarten ist.



Jericho-
Labyrinth

Januar

Schneelabyrinth in Grassemann – Raureif und Schnee (Thema des Monats)

Je nach Schneelage wird auf dem Gelände oberhalb des Freilandmuseums Grassemann ein großes begehbare Schneelabyrinth geschaufelt. Näheres in der Tagespresse!

Do, 26.01., 19 Uhr: Was hat die Förmitztalsperre mit dem Klimawandel zu tun?

Ort: Betriebsgebäude am Förmitzspeicher, Förbau, Dammstraße 1, Schwarzenbach/Saale.

In seinem Vortrag erläutert Michael Belau die Hintergründe und die Auswirkungen des Klimawandels auf die Wasserwirtschaft sowie die Möglichkeiten der Anpassung an die unvermeidlichen Folgen der Klimaveränderung – global und lokal. Veranstalter: Wasserwirtschaftsamt Hof.

Februar

So, 05.02., 18-19.30 Uhr: Keller-Time

Ort: Weißenstadt, Mühlgässchen 7. Obolus nach Belieben. In einem historischen Weißenstädter Wasserkeller, einem uralten Kanat, auf original Weißenstädter Kinossesseln sitzend, tauschen wir spontan zufließende Gedanken und Geschichten aus. Alles wird mit archaischen Klängen verfeinert und mit Kristallwasser kredenzt. Info, Anmeldung und Leitung: Kerstin Olga Hirschmann (Tel.: 09253/8354).

Fr, 10.02., 16-19 Uhr: Kräuterseifen selbst gemacht

Ort: Natur- & Kräuterhof, Hedlerreuth 30, Bischofsgrün. Wir bereiten Seifen aus rein pflanzlichen Rohstoffen her. Kosten: 35 € mit Skript und Material (für 500g Seife). Leitung: Karin Holleis. Anmeldung nötig: Tel. 09276/91130.

Do, 23.02., 14-16 Uhr: Traumfänger

Ort: Freilandmuseum Grassemann. Kosten: 5 €. Kreative Ferienaktion für Kinder und Erwachsene. Aus Naturmaterialien bastelt jeder seinen Traumfänger. Dabei erfahren wir etwas über seine besondere Form, Herkunft und Bedeutung. Anmeldung nötig: Tel. 09232/919894 oder 0921/728370; Leitung: Christine Roth.

Fr, 24.02., 20-22 Uhr: Circa Albam Ecclesiam – abenteuerliche Nachtführung durch Weißenstadt

Start: Marktplatz Weißenstadt, vor der ev. Kirche. Erleben Sie das nächtliche Weißenstadt an interessanten ober- und unterirdischen Plätzen – in Verbindung mit geschichtlichen, gesellschaftlichen und lustigen Erzählungen aller Art. Kosten: 6 €, mit Überraschung! Info, Leitung, Anmeldung: Kerstin Olga Hirschmann (Tel. 09253/8354).

Mi, 29.02., 19 Uhr: Naturnaher Wasserbau – positiv für Mensch, Natur und Klima

Ort: Betriebsgebäude am Förmitzspeicher, Förbau, Dammstraße 1, Schwarzenbach/Saale.
Vortrag von Michael Fichtner. Die Europäische Wasserrahmenrichtlinie fordert bis 2021 den guten ökologischen Zustand der Gewässer. Was sich dahinter verbirgt, zeigt eine Vielzahl von bildlichen Beispielen von Gewässer- und Auwaldrenaturierungen aus dem Landkreis Wunsiedel. Veranstalter: Wasserwirtschaftsamt Hof.

März

Sa, 03.03., 14-16 Uhr: Knospendetektive

Ort: Ökologische Bildungsstätte Burg Hohenberg, Vorburg. Für Familien. Kosten: 5 €.
Bäume im winterlichen Zustand kennen lernen.
Veranstalter: ÖBl. Leitung: Susanne Bosch.
Anmeldung: Tel. 09233/716055.



So, 04.03., 18-19.30 Uhr: Keller-Time

Ort: Weißenstadt, Mühlgässchen 7. (Siehe Termin 05.02.).

Mo, 26.03., 15 Uhr: Osterbräuche aus der Küche

Mit Naturmaterialien gestalten wir Ostereier. Anschließend kochen wir eine traditionelle Gründonnerstagssuppe.
Kosten: 12 €; Info und Anmeldung: Renate Simon (Tel. 09236/1846), Bettina Pöllmann (Tel. 09236/741).

Do, 29.03., 19 Uhr: Moore im Fichtelgebirge

Ort: Betriebsgebäude am Förmitzspeicher, Förbau, Dammstraße 1, Schwarzenbach/Saale. Informativer Vortrag mit eindrucksvollen Bildern und Hintergrundinformation von Michael Fichtner. Moore sind Lebensraum vieler seltener Tier- und Pflanzenarten, aber sie sind auch als Wasser- und Kohlenstoffspeicher wichtig. Ihr Schutz und Erhalt sind nötig. Veranstalter: Wasserwirtschaftsamt Hof.

Fr, 30.03., 16-19 Uhr: Kräuterseifen selbst gemacht

Ort: Natur- & Kräuterhof, Hedlerreuth 30, Bischofsgrün. (Siehe Termin 10.02.). Leitung: Karin Holleis.

Fr, 30.03., 20-22 Uhr: Circa Albam Ecclesiam – abenteuerliche Nachtführung durch Weißenstadt

(Siehe Termin 24.02.).

Sa, 31.03., 10-16 Uhr: Filzen, was gefällt

Ort: Freilandmuseum Grassemann. Filzen für Erwachsene (Anfänger und Fortgeschrittene). Kosten: 20 € + Material.
Die Filztechniken bieten viele Möglichkeiten, ganz verschiedene Naturfasern mit Wolle zu verarbeiten.
Leitung: Anita Köstler. Anmeldung: Tel. 0921/728370.

April

Palmsonntag, 01.04., 11-17 Uhr: Ostermarkt

Ort: Freilandmuseum Grassemann.
Außergewöhnliche Osterdekorationen,
kunsthandwerklicher Osterschmuck
und Kulinarisches.



So, 01.04., 18-19.30 Uhr: Keller-Time (Siehe Termin 05.02.)

Di, 03.04., 15 Uhr: Hasen und Kränze aus Heu

Ort: Oberfränkisches Bauernhofmuseum Kleinlosnitz und
dortige Naturpark-Infostelle. Wir binden Figuren aus Heu –
ein Heim für den Osterhasen. Anmeldung: Tel. 09251/3525.

Mi, 04.04., 13-16 Uhr: In der Hasenfilzwerkstatt

Ort: Freilandmuseum Grassemann. Filzen für Kinder rund
ums Osternest. Kosten: 5 € + Material (ca. 3 €).
Leitung: Anita Köstler. Anmeldung: Tel. 0921/728370.

Mi, 04.04., 15 Uhr: Ostereier bemalen

Ort: Oberfränkisches Bauernhofmuseum Kleinlosnitz und
dortige Naturpark-Infostelle. Kinderferienprogramm.
Farbe für den Osterstrauch: Wir bemalen kreativ Ostereier.
Information und Anmeldung: Tel. 09251/3525.

Do, 05.04., 14-16 Uhr: Fledermauskästen bauen

Ort: Freilandmuseum Grassemann.
Ferienaktion zur aktuellen Sonderausstellung für Familien /
Kinder ab 10 Jahren. Kosten pro Fledermauskasten: 10 €.
Anmeldung erforderlich: Tel. 0921/728370.

Do, 05.04., 14.30-17 Uhr: Heute gibt's Grünes!

Heute Grünes zu essen hat Tradition und soll eine
besondere Wirkung haben. Wir sammeln Kräuter und
kochen eine Gründonnerstagsuppe. Kosten: Erwachsene
10 €, Kinder 3 € mit Wildkräuterimbiss. Information und
Anmeldung: Frieda Frosch, Tel. 09276/926704.

Sa, 07.04., 14-18 Uhr: Grassemann - Fleckl - Ochsenkopf

Start: Freilandmuseum Grassemann. Kostenfrei.
Natur und Kulturgeschichte: Wanderung mit dem
Gebietsbetreuer Ronald Ledermüller durch die Heimat
von Auerhuhn, Luchs und Co. Info: Tel. 09232/80543.

Mo, 09.04., 10-12.30 Uhr: Bergbau, Granit und Auerhuhn

Start: Wanderparkplatz Silberhaus, B 303. Kosten: 3,50 €.
Geologisch-naturkundliche Wanderung zum Naturschutz-
gebiet Nußhardt. Leitung: Christine Roth.
In Kooperation mit dem Geopark Bayern-Böhmen.

Do, 12.04., 14-16 Uhr: Wo lebt die Wildkatze Alma?

Ort: Freilandmuseum Grassemann. Kosten: 4 €.
Für Kinder ab 6 Jahren und Erwachsene. Wir begeben uns auf Spurensuche und lernen dabei etwas über den Lebensraum und die Lebensweise dieses sehr scheuen Wildtieres in unseren Wäldern kennen. Verrät sie sich vielleicht durch ihre Spur? Bitte an Rucksack, Brotzeit und wetterfeste Kleidung denken! Leitung: Christine Roth.
Anmeldung: Tel. 09232/919894 oder 0921/728370.

**Fr, 20.04., 14.30-17 Uhr: Frühlingskräuter
(Pflanze des Monats)**

Kosten: Erwachsene 10 €, Kinder 3 € mit Wildkräuterimbiss. Blutreinigend, schmackhaft und gesund: Bei einem Spaziergang in den Frühling sammeln wir Kräuter und bereiten daraus einen Wildkräutersalat. Info und Anmeldung: Frieda Frosch, Tel. 09276/926704.



Löwenzahn

Sa, 21.04., 14-17 Uhr: Meister Adebar

Ort: Ökologische Bildungsstätte Burg Hohenberg, Vorburg.
Ein Familiennachmittag als Willkommensparty für den Hohenberger Storch mit Dick van den Dool. Veranstalter: ÖBI. Kosten: 10 € / Familie. Anmeldung: Tel. 09233/716055.

**Sa, 21.04., 14 Uhr: Ein Meer aus kleinen Frühlingsboten
(Pflanze des Monats)** Leitung: Heike Ehl.

Ort: Sandhof, Dressendorf (Goldkronach). Bei einer Exkursion erleben wir, wie sich im Frühling die Pflanzenwelt langsam zeigt. Erkennen und Erklären der Verarbeitung von Kräutern und Heilkräutern.
Kosten: 9 €. Anmeldung nötig: Tel. 09208/57691.



Anemone

Do, 26.04., 19 Uhr:

Jedem Fisch sein passendes Gewässer

Ort: Betriebsgebäude am Förmitzspeicher, Förbau, Dammstraße 1, Schwarzenbach/Saale.
Vortrag von Manfred Popp und Thomas Speierl.
Viele heimische Fischarten sind bedroht, teilweise sogar schon ausgestorben. Gründe sind die Zerstörung von Lebensräumen und Laichplätzen oder die Errichtung von Querbauwerken. Was muss getan werden, um die Vielfalt unserer heimischen Fische zu fördern und deren Bestand zu erhalten? Veranstalter: Wasserwirtschaftsamt Hof.

Do, 26.04., 15 Uhr: Frühlingserwachen am See

Start: Kiosk am Nagler See, Nagel. Kosten: 10 €.
Bei einer Wanderung am Nagler See entlang bis ins Biberareal erleben wir den Duft der Frühlingskräuter.
Leitung und Anmeldung: Angela Zaus (Tel. 09236/1806), Gabi Greger (Tel 09236/1747).

**Fr, 27.04., 20-22 Uhr: Circa Albam Ecclesiam –
abenteuerliche Nachtführung durch Weißenstadt**
(Siehe Termin 24.02.)

Sa, 28.04., 11-16 Uhr: Weidenflechten

Ort: Hauptstraße 16, Schirnding. Kosten: 50 € mit Material.
Praxisworkshop mit Dick van den Dool. Keine Vorkenntnisse
nötig. Veranstalter: ÖBI. Anmeldung: Tel. 09233/716055.

**Sa, 28.04., 14-16.30 Uhr: Der Brunnen, das Bad
und ein besonderer Stein** Leitung: Christine Roth.

Start: Kuranlage Bad Berneck, Brunnen auf der Schloss-
terrasse. Kosten: 4 €. Geo-Wanderung zum Wenderner
Stein. In Kooperation mit dem Geopark Bayern-Böhmen.

Sa, 28.04., 14 Uhr: Blaue Wunderpflanze

Ort: Oberfränkisches Bauernhofmuseum Kleinlosnitz und
dortige Naturpark-Infostelle. Kinderferienprogramm. Wir
säen Flachs. Information und Anmeldung: Tel. 09251/3525.

Sa, 28.04., 9.30-12.30 Uhr: Der Waldstein

Start: Waldsteinhaus, Waldstein 1, Zell. Kosten: 3,50 €.
Eine nicht nur erdgeschichtliche Wanderung. Leitung: Dieter
Schmidt. In Kooperation mit dem Geopark Bayern-Böhmen.

Sa, 28.04., 17 Uhr: Kräuter und Klang

Ort: Freilandmuseum Grassemann. Kosten: 10 €.
Klangevent mit Kräutern. Gehen Sie mit dem Gundermann
auf Entdeckungsreise rund um die Welt. Lassen Sie sich
verzaubern von Gesang und Klängen von Caisa, Udu –
Drum, Waterdrum, Gitarre, Klangschalen & Co. Im
Anschluss gibt es ein Kräuterbuffet mit verschiedenen
vegetarischen Schmankerln. Leitung: Christopher und
Susanne Steinlein. Anmeldung nötig: Tel. 09278/205975.

Mai

**Di, 01.05., 14-15.30 Uhr: Der Leupoldsdorfer
Eisenhammer und seine bewegte Geschichte**

Start: Parkplatz Schlossgasthof Leupoldsdorf, Tröstau.
Kosten: 3,50 €. Geführter Rundgang auf dem neugestalteten
Gelände des ehemaligen Hammerwerks mit seinen
historischen Zeugnissen. Leitung: Christine Roth. In
Kooperation mit dem Geopark Bayern-Böhmen.

Mi, 02.05., 18.30-20 Uhr: Frühlingserwachen

(Pflanze des Monats) Ort: Bischofsgrün, Natur- Kräuterhof,
Hedlerreuth 30. Leitung: Karin Holleis. Kosten: 10 €.
Feierabend-Kräuterwanderung: Schätze der Natur für
Hausapotheke und Küche entdecken und Wildkräuterköst-
lichkeiten probieren. Anmeldung nötig: Tel. 09276/91130.

Sa, 05.05., 7-9 Uhr:

Vogelbeobachtung am Weißenstädter See

Start: Weißenstadt, Parkplatz vor der städtischen Gaststätte am Campingplatz. Bitte Ferngläser mitbringen!

Leitung: Walter Hollering, LBV-Kreisgruppe Wunsiedel.

Sa, 05.05., 13.30-17 Uhr: Auf den Spuren der Steinhauser am Epprechtstein

Start: Parkplatz Granitlabyrinth Kirchnlamitz, Ortsteil Buchhaus. Kosten: 4 €. Leitung: Rudolf Gesell. Führung über den Steinbruch-Wanderweg auf den Spuren des Granits. In Kooperation mit dem Geopark Bayern-Böhmen.

Sa, 05.05., 14-16 Uhr: Fichtenspitzen im Mai – Wie schmeckt der Wald?

Ort: Freilandmuseum Grassemann.

Aus dem Maiwuchs der Fichtenspitzen bereiten wir herrliche Delikatessen:

Fichtenspitzengelee, Sirup, Likör und noch mehr! Kosten mit Material: 9 €,

Leitung: Maria Dietel. Anmeldung nötig: Tel. 09278/205306.



So, 06.05., 14-18 Uhr: Familientag für Energie-Experten

Ort: Freilandmuseum Grassemann; Kosten. 5 €.

Wir reisen in die Vergangenheit und kochen Kartoffeln in der Schwarzen Küche, machen Kaffee, schlagen Sahne und stellen Kräuterbutter her – und verzehren alles gemeinsam.

Zum Abschluss gibt es noch ein Lagerfeuer mit Stockbrot.

Mit Experimenten zum Thema Energie und Klimawandel erforschen wir, wo viel Energie verbraucht wird und wie und wo sich Energie einsparen lässt. Dabei kann uns auch der Einblick in die Welt von früher wertvolle Hinweise geben.

Projekt mit Unterstützung durch den Landkreis Bayreuth mit der Klimaregio Bayreuth. Leitung: Jana Michl, Lucie Hruska.

Anmeldung nötig: Tel. 0921/728-370.

So, 06.05., 14-17 Uhr: Wollgras und Pfeiffenputzer (Teil1)

Start: Seehausparkplatz, B 303. Kosten: 4 € (Kinder frei).

Exkursion ins Fichtelseemoor: Wir entdecken eine Vielfalt an Tier- und Pflanzenarten und erfahren, wie Moore entstehen und welche herausragende Funktion als Wasser- und Kohlenstoffspeicher sie haben. Wasserdichtes Schuhwerk empfohlen! Leitung: Michael Fichtner.

So, 06.05., 14-18 Uhr: Geheimnisvolle Burgruinen

Start: Wanderparkplatz Sophiental. Kostenfrei.

Historische Rundwanderung zu den geheimnisvollen Burgruinen Schlosshügel und Wurzstein. Für Familien geeignet. Leitung: Manfred Hänsch.

So, 06.05., 18-19.30 Uhr: Keller-Time

(Siehe Termin 05.02.)

Fr, 11.05., 20-22.30 Uhr:

Fledermäuse in ihren Lebensräumen

Start: Weißenstadt,

Kirchplatz 5. Kosten: 3 €.

Unter der Leitung von

Stefan Schürmann erkunden

wir den Lebensraum von

Fledermäusen – in Kellern und

am Weißenstädter See – und

spüren sie in der Dunkelheit

bei ihren Jagdausflügen auf. Bitte Taschenlampe mitbringen!



Fr, 11.05., 17-20 Uhr: Die Ur-Kraft der Bäume

Ort: Natur- Kräuterhof, Hedlerreuth 30, Bischofsgrün.

Bäume haben den Menschen schon immer fasziniert, sie sind Sinnbilder, Kraftspender und Begleiter. Wir lernen, die

Gaben der Bäume zu nutzen und erleben eine geführte

Baummeditation. Kosten: 35 €. Leitung: Karin Holleis.

Anmeldung: Tel. 09276/91130.

Sa, 12.05., 7-9 Uhr: Vogelstimmen-Exkursion

im Röslautal bei Krohenhammer

Start: Krohenhammer, Wunsiedel. Bitte Ferngläser

mitbringen! Leitung: Walter Hollering, LBV Wunsiedel.

Sa, 12.05., 14 Uhr: Fichtenspitzen & Co

Ort: Sandhof, Dressendorf (Goldkronach). Kosten: 9 €.

Wohltuendes und Leckeres aus dem Maiwuchs der Fichten.

Wir bereiten daraus Likör, Gelee und Sirup und stellen eine

Salbe oder ein Öl gegen Erkältung – auch für Babys – her!

Anmeldung: Tel. 09208/57691. Leitung: Heike Ehl.

Sa, 12.05., 19 Uhr: Kraft und Besinnung an der Quelle

Treffpunkt: Saalequelle. Kosten: 5 € mit Überraschung.

Harmonische Bewegungen in freier Natur, in Verbindung

mit Tanzelementen aus aller Welt.

Für Frau und Mann jeden Alters! Leitung und Anmeldung:

Kerstin Olga Hirschmann (Tel.: 09253/8354).

So, 13.05., 10-12 Uhr: Stein so weiß wie Schnee –

der Wunsiedler Marmor

Start: Parkplatz östlicher Ortseingang Hohenbrunn,

Abzweigung zur Bremermühle, Wunsiedel. Kosten: 4 €.

Führung im Marmorbruch Sinatengrün. Bitte Taschenlampen

mitbringen. Leitung: Christine Roth und Gisela Kreipe.

In Kooperation mit dem Geopark Bayern-Böhmen.

Mo, 14.05. bis Mo, 11.06.: Die Ökologie der

Flussperlmuschel – ein komplizierter Lebenslauf,

Ökologie, historische Nutzung und Wirtschaftsfaktor.

Ausstellung in der Sparkasse Selb. Veranstalter: ÖBI.

Mi, 16.05., 15-21 Uhr: Filzen, was gefällt

Ort: Freilandmuseum Grassemann. Filzen für Erwachsene (Anfänger und Fortgeschrittene). Die Filztechniken bieten viele Möglichkeiten, unterschiedliche Naturfasern mit Wolle zu verarbeiten. Kosten: 20 € + Material. Leitung: Anita Köstler. Anmeldung nötig: Tel. 0921/728370.

Fr, 18.05., 17-20 Uhr: Kräuterbuffet für jeden Anlass

Ort: Schulküche Kösseine-Schule Tröstau.
Kleine und große Leckereien aus Wild- und Gartenkräutern – von der Vorspeise bis zum Dessert – erwarten Sie! Bitte Aufbewahrungsdosen mitbringen! Kosten: 10 € + Kochgeld.
Leitung und Anmeldung: Karin Schröter (Tel. 09236/6210), Sonja Brunner-Rosner (Tel 09236/448).

So, 20.05., 11-17 Uhr: 6. Fränkischer Kräutertag

im Freilandmuseum Grassemann am Internationalen Museumstag und dem Tag der Parke.
Kräuterführungen, Kinderspiele, Köstlichkeiten und kulinarische Spezialitäten aus unserer Genussregion, Pflanzenbörse, Tombola und vieles mehr: Kräuterpädagoginnen aus Franken zeigen, was man aus und mit Kräutern alles machen kann.
Eröffnung der Sonderausstellung „**Blickpunkt Fichtelgebirge** – Zauber der Natur in Bildern“. Fotoausstellung von Wolfgang Herrmann.



So, 20.05.;13.30-15.30 Uhr: Flurnamensteine

Start: Marktplatz Thiersheim. Kostenfrei
Heimatkundliche Wanderung zu den Flurnamensteinen in der Thiersheimer Flur. Leitung: Siegfried Schelter.

Fr, 25.05., 20-22 Uhr: Circa Albam Ecclesiam – abenteuerliche Nachtführung durch Weißenstadt
(Siehe Termin 24.02.).

Sa, 26.05., 10-17 Uhr: Die Flussperlmuschel

Vortrag und Exkursion mit Udo Benker-Wienands.
Veranstalter: ÖBI. Kosten: 20 €.
Anmeldung: Tel. 09233/716055.

**Sa, 26.05., 14-16 Uhr: Bärwurz
und Wiesenschaumkraut –
Wie schmeckt die Wiese?**

(Pflanze des Monats)

Ort: Freilandmuseum Grassemann.

Kosten mit Material: 9 €.

Wir holen uns die Wiese aufs Brot
und ins Marmeladenglas. Nach einer
kleinen Frühlingskräuter-Wanderung
kochen wir duftende Wiesengelees
aus Blättern und Blüten. Leitung:

Maria Dietel. Anmeldung: Tel.: 09278/205306.



Wiesen
schaumkraut

Sa, 26.05., 16-20 Uhr: Kochen mit Kräutern

(Pflanze des Monats)

Wir kochen ein Frühlingmenü mit vielen Wildkräutern und
Blüten von Wiese und Garten. Kosten: 25 €. Information und
Anmeldung: Frieda Frosch, Tel. 09276/926704.

Sa, 26.05., 15-17.30 Uhr:

Sagenumwobenes und Verborgenes

Start: Wanderparkplatz an der Fichtelseestraße, ca. 150 m
nach Ortsausgang Fichtelberg Richtung B 303.. Kosten: 4 €.

Geologisch-naturkundliche Wanderung unter der Leitung
von Christine Roth. Das Naturwaldreservat Fichtelseemoor
bietet vielfältige Lebensräume für Flora und Fauna.

In Kooperation mit dem Geopark Bayern-Böhmen.

**Mi, 30.05., 13-16 Uhr: Fliegender
Teppich - Filzen für Kinder**

Ort: Freilandmuseum Grassemann.

Kosten: 5 € + Material (ca. 3 €).

Der Teppich, der dich überallhin
begleiten kann. Leitung: Anita Köstler
Anmeldung: Tel. 0921/728370.



Mi, 30.05., 14-16.30 Uhr: Keller, Scheunen, Steine, Stelen

Start: Gasthaus Kellerhaus, Weißenstadt. Kosten: 4 €.

Eine Zeitreise durch die Wirtschaftsgeschichte von
Weißenstadt. Leitung: Dieter Schmidt.

In Kooperation mit dem Geopark Bayern-Böhmen.

Do, 31.05., 14-16 Uhr: Reise zum Mittelpunkt der Erde

Ferienaktion im Freilandmuseum Grassemann.

(Geopark-JuniorForscher, 8-12 Jahre). Kosten: 3,50 €.

Auf den Spuren der berühmten Abenteuer Geschichte von
Jules Verne lösen wir Aufgaben rund um das Thema Erde
und entdecken das Gelände des Freilandmuseums und die
Gesteine des Fichtelgebirges. Leitung: Christine Roth. In
Kooperation mit dem Geopark Bayern-Böhmen. Anmeldung:
Tel. 09602/9398166 oder 0921/728370.

Juni

Fr, 01.06., 14-16 Uhr:

Kochen mit Kräutern für Kinder

Ort: Freilandmuseum Grassemann. Kosten: 5 €.
Mit dem, was die Natur auf den Bergwiesen so hergibt,
kochen wir uns etwas Leckeres. Leitung: Frieda Frosch.
Information und Anmeldung: Tel. 09276/926704.

Fr, 01.06., 17-19 Uhr:

Blühende Kräuterwiesen und sumpfige Böden

Start: Gasthaus Waldfrieden, Oberölbühl bei Brand.
Kosten: 4 €. Kräuterführung am Hahnenfilzmoor.
Leitung: Christine Roth. In Kooperation mit dem Geopark
Bayern-Böhmen.

Sa, 02.06., 14-18 Uhr: Grassemann - Fleckl - Ochsenkopf

Start: Freilandmuseum Grassemann. Kostenfrei.
Natur und Kulturgeschichte: Wanderung mit dem
Gebietsbetreuer Ronald Ledermüller durch die Heimat
von Auerhuhn, Luchs und Co. Info: Tel. 09232/80543.

So, 03.06., 11 Uhr: Meiler anzünden auf der Häuseloh

Ort: Schauseinbruch Häuseloh bei Selb.
In alter Köhlertradition wird der Holzkohlenmeiler entzündet.
Mit Andacht und Frühschoppen.

**So, 03.06., 14-17 Uhr: Bilder einer Flusslandschaft
(Teil1) – Die Rückkehr der Wildnis**

Start: Thierstein, Hengelhammer, Sägewerk Kaiser.
Exkursion ins Egertal, das hier gefühlvoll renaturiert wurde
und eine Vielfalt von Lebensräumen bietet: Blühende
Feuchtwiesen, Auwälder und Niedermoore säumen den
Flusslauf. Biber und Heidelibelle haben hier wieder ihre
Heimat. Wasserfestes Schuhwerk empfohlen! Leitung:
Michael Fichtner. Kosten: 4 € (Kinder frei).

**So, 03.06., 14-16.30 Uhr: Felsen, Wasser, Steine
und die Geheimnisse der Saalequelle**

Start: Ortsmitte Ruppertsgrün, Weißenstadt. Kosten: 4 €.
Landschaft, Gesteine und Geschichte des Münchberger
Forstes. Leitung: Dieter Schmidt. In Kooperation mit dem
Geopark Bayern-Böhmen.

So, 03.06., 18-19.30 Uhr: Keller-Time

(Siehe Termin 05.02.)

Di, 05.06., 15 Uhr: Zaunflechten

Ort: Oberfränkisches Bauernhofmuseum Kleinlosnitz und
dortige Naturpark-Infostelle. Kinderferienprogramm.
Ein Gelände für das Blumenbeet.
Information und Anmeldung: Tel. 09251/3525.

**Di, 05.06., 16 Uhr:
Himmel und Hölle (1)**

Ort: In der Spitz 5,
Nagel. Kosten: 10 €.
Allerhand aus der
Hollerbleih – Geschichten
und Verarbeitung
der Holunderblüte.
Leitung und Anmeldung:
Angela Zaus
(Tel. 09236/1806),
Gabi Greger
(Tel. 09236/1747).



Mi, 06.06., 15 Uhr: Wir bauen ein Bienenhotel

Ort: Oberfränkisches Bauernhofmuseum Kleinlosnitz und
dortige Naturpark-Infostelle. Kinderferienprogramm.
Information und Anmeldung: Tel. 09251/3525.

Mi, 06.06., 17-19 Uhr: Vogelbeere & Co

Ort: Infostelle Torhaus Schloss Leupoldsdorf.
Nach einem Rundgang durch die Ausstellung entdecken
wir bei einem Streifzug durch unsere Kulturlandschaft den
Lebensraum der Vogelbeere. Wer mag kann aus dem Holz
kleine Pfeifen schnitzen. Anmeldung: Tel. 09232/919894.
Leitung: Christine Roth.

**Mi, 06.06., 15-18 Uhr: Geologische Vielfalt
und königliche Golddukat**

Start: Wanderparkplatz Brandholz, Goldkronach.
Kosten: 4 €. Auf den Pfaden des Bergbaus rund
um Brandholz. Leitung: Annette Taubenreuther.
In Kooperation mit dem Geopark Bayern-Böhmen.

**Mi, 06.06., 18.30-20 Uhr: Baumkräfte
(Pflanze des Monats)**

Ort: Natur- Kräuterhof, Hedlerreuth 30, Bischofsgrün.
Feierabend-Kräuterwanderung. Kosten: 10 €.
Schätze der Natur für Hausapotheke und Küche.
Leitung: Karin Holleis. Anmeldung: Tel. 09276/91130.

Fr, 08.06., 13.30-16 Uhr:

Blick in die Steinzeit – Feuer machen

Ort: Freilandmuseum Grassemann. Kosten: 8 €.
Für Kinder ab 8 Jahre. Leitung: Stefan Bayerl.
Wir bemalen uns am Körper oder im Gesicht mit selbst
hergestellten steinzeitlichen Naturfarben. Wir versuchen uns
an verschiedenen alten Techniken des Feuermachens und
benutzen ein „Steinzeitfeuerzeug“. Danach gibt es Stockbrot
am Lagerfeuer. Bitte alte Kleidung anziehen!
Anmeldung: Tel. 09236/6374 oder 0921/728370.

Fr, 08.06., 14-17 Uhr:

Vulkanische Glutwolken und schwere Steine

Start: Warmensteinach, Parkplatz Waldschwimmbad.

Kosten: 4 €. Führung auf den Spuren des Bergbaus auf Schwerspat am Schanzberg. Leitung: Monika Schaffer.

In Kooperation mit dem Geopark Bayern-Böhmen.

Sa, 09.06., ab 11.30 Uhr:

Meilerfest auf der Häuseloh

Ort: Häuseloh bei Selb.

Ausstoßen des Holzkohlenmeilers und bis abends

Festbetrieb am Meilerplatz.



Sa, 09.06., 14 Uhr: Natürliche Medizin – für Frauen

Ort: Sandhof, Dressendorf (Goldkronach). Kosten: 9 €.

Immer mehr Frauen suchen nach Alternativen in der Natur.

Wir sammeln Frauenkräuter, erklären ihre Wirkung.

Anmeldung: Tel. 09208/57691. Leitung: Heike Ehl.

So, 10.06., 10-13 Uhr: Wasser, Erz und Kohle

Start: Bullheadhouse, Talstation Fleckl, Warmensteinach.

Kosten: 4 €. Entdeckungen zu frühindustriellen Zeugnissen entlang des Bocksgrabens. Leitung: Christine Roth.

In Kooperation mit dem Geopark Bayern-Böhmen.

Fr, 15.06., 15-17.30 Uhr: Holunder –

heilsam und köstlich (Pflanze des Monats)

Wir backen Hollerküchlein und stellen Holunderwasser,

Essig und Likör an. Kosten: Erwachsene 10 €, Kinder 3 €

mit Wildkräuterimbiss. Information und Anmeldung:

Frieda Frosch, Tel. 09276/926704.

Sa, 16.06., 14-16 Uhr: Rezepte mit Holunder

(Pflanze des Monats)

Ort: Freilandmuseum Grassemann. Kosten mit Material: 9 €.

Schmackhaft und gesund: Holundersaft, Holundersirup, Sekt

und Likör bereiten wir zu Wir stellen aber auch Hollerküchle

her. Leitung: Maria Dietel. Anmeldung: Tel. 09278/205306.

Sa, 16.06., 19 Uhr: Sagenwanderung

Start: Parkplatz Karches. Kosten: 7 €.

Begeben Sie sich auf einen Ausflug in die Vergangenheit,

gehen Sie auf Schatzsuche am geheimnisvollen

Ochsenkopf, begegnen Sie dem Moosweiblein auf seiner

Flucht vor dem Wilden Jäger und entdecken Sie mit uns das

Schloss und den Spieler. Zur Stärkung gibt es eine kleine

Brotzeit. Leitung: Susanne Steinlein, Norbert Hübsch.

Anmeldung: Tel. 09278/205975.

Sa, 16.06., 9 Uhr: Entdeckungen im Moor

Start: Ehemaliges Forsthaus Häuseloh, Selb.
Führung durch das Häuselohmoor; Leitung: Hans Popp.

Do, 21.06., 18-20.30 Uhr: Sommerkräuter

(Pflanze des Monats)

Mädesüß, Knabenkraut und wilde Rosen dienten schon früher als Heilkräuter, lassen sich aber auch in der Küche verwenden. mit Wildkräuterimbiss. Kosten: Erwachsene 10 €, Kinder 3 €. Info, Anmeldung: Frieda Frosch, Tel. 09276/926704.

Fr, 22.06., 14-16 Uhr:

Bärwurz



Spürnasen aufgepasst:

Bärwurzdüft auf der Bergwiese!

Ort: Freilandmuseum Grassemann.
Für Kinder ab 6 Jahren und Erwachsene. Kosten: 5 € (Familien ermäßigt). Ihr aromatischer Duft und die feinfiedrigen Blätter verraten uns, wo die Bärwurz wächst. In dichten Beständen finden wir sie noch auf den Bergwiesen rund um das Freilandmuseum. Sie gehört zu den „Ureinwohnern“ Bayerns und ist trotzdem wenig bekannt. Spielerisch und mit allen Sinnen kann man diese Würz- und Heilpflanze kennenlernen und als Bärwurz-Kräuterbutter probieren. Anmeldung Tel. 09232/919894 oder 0921/728370; Leitung: Christine Roth.

Fr, 22.06., 14-17 Uhr: Malen im Freien

Treffpunkt: Parkplatz am Weißenstädter See, Nähe Campingplatz. Teilnehmergebühr: 40 €.
Wir lernen den See und die umliegenden Berge mit dem Augen eines Malers zu sehen und versuchen, unsere Eindrücke direkt mit Pinsel und Farbe einzufangen. Aquarell- oder Acrylfarben werden bevorzugt. Jeder Teilnehmer malt in seiner eigenen Art und Weise, die malerische Betreuung ist individuell. Das Material bitte mitbringen: Farben, Pinsel, Papier, Hocker, Staffelei oder Zeichenbrett. Wasserbehälter. Anmeldung nötig: Tel. 09231/63903. Leitung: Angela Hertel.

Sa, 23.06., 10-17 Uhr: Mittelalterliche Schreibwerkstatt

Ort: Ökologische Bildungsstätte Burg Hohenberg, Vorburg.
Alte Schreibtechniken kennen lernen und ausprobieren mit Udo Benker-Wienands. Kosten mit Material: Erwachsene 50 €, Kinder 40 €. Anmeldung: Tel. 09233/716055.

Sa, 23.06., 14-17 Uhr: Malen im Freien

Treffpunkt: Parkplatz Gaststätte Waldsteinhaus, am Großen Waldstein. Wir malen zwischen Granitfelsen und uralten Bäumen bei der Waldsteinruine und beim Roten Felsen. (Beschreibung wie 22.06.). Anmeldung: 09231/63903.

Sa, 23.06., 9-12 Uhr: Biodiversität – Die Vielfalt der Kulturlandschaft im Fichtelgebirge entdecken

Start: Altes Kurhaus in Bad Alexandersbad. Kostenfrei.
Wanderung mit dem Gebietsbetreuer Ronald Ledermüller zum Internationalen Tag zur Erhaltung der Artenvielfalt.

**Sa, 23.06., 10-11.30 Uhr:
Der Haidberg – Magneteisenberg des Fichtelgebirges**

Start: Parkplatz Haidbergstraße, Zell
Geobotanische Exkursion mit Norbert Sörgel auf den Spuren Alexander von Humboldts.

Magnetit



**So, 24.06., 10-11.30 Uhr:
Der Haidberg – Magneteisenberg des Fichtelgebirges** (Siehe Termin am 23.06.)

**So, 24.06., 19-21.30 Uhr:
Sonnenwend- und Johannistag (Pflanze des Monats)**

Wir sammeln bei einem Spaziergang Johanniskraut und stellen Öl an. Dabei erfahren wir von der Mystik, dem Brauchtum und der Bedeutung dieses Tages. Kosten: Erwachsene 10 €, Kinder 3 € mit Wildkräuterimbiss.
Info und Anmeldung: Frieda Frosch, Tel. 09276/926704.

So, 24.06., 10-15 Uhr: Wassergeomantie Eger
Start: Ökologische Bildungsstätte Burg Hohenberg, Burgplatz. Geomantische Exkursion für Erwachsene. Die spezifischen Qualitäten der Eger als Grenzfluss und energetische Qualitäten erfahren mit Dick van den Dool.
Veranstalter: ÖBI. Kosten: 25 €.
Anmeldung: Tel. 09233/716055.

So, 24.06., 14-17 Uhr: Landschaft zwischen Granit und Schiefer
Start: Freizeithaus Warmensteinach. Kosten: 4 €.
Führung zu Landschaft, Bergbau und Industriegeschichte des oberen Steinachtals. Leitung: Monika Schaffer
In Kooperation mit dem Geopark Bayern-Böhmen.

Di, 26.06., 15 Uhr: Liebling, der Salat blüht!
Bei einem Rundgang lernen wir essbare Blüten aus Natur und Blumenbeet kennen und kreieren einen sommerlichen Wildkräuter-Salat. Kosten: 8 €. Info, Anmeldung: Renate Simon (Tel 09236/1846), Bettina Pöllmann (Tel 09236/741).

Fr, 29.06., 16-19 Uhr: Auf den Spuren der Bergleute
Start: Freizeithaus Warmensteinach. Kosten: 4 €.
Führung entlang des montanhistorischen Themenwegs am Mittelberg. Leitung: Ed Hahne.
In Kooperation mit dem Geopark Bayern-Böhmen.

**Fr, 29.06., 19-21 Uhr und Sa, 30.06., 9-16 Uhr:
Permakultur: Ein Konzept dauerhaft funktionierender
(nachhaltiger) Kreisläufe**

Ort: Grünes Klassenzimmer der Lebenshilfeschule
Marktredwitz. Vortrag und Praxisteil mit Erwin Strama.
Veranstalter: ÖBI. Kosten: 40 €. Anmeldung nötig bis 26.06.:
Tel. 09233/716055; oekoburg@freenet.de

**Fr, 29.06., 20-22 Uhr: Circa Albam Ecclesiam –
abenteuerliche Nachtführung durch Weißenstadt**
(Siehe Termin 24.02.).

**Sa, 30.06., 14-16 Uhr: Bergwiesen-Exkursion
um Reichenbach bei Nagel**

Start: Gasthaus „Zur Kösseine“, Reichenbach.
Wanderung mit anschließender Einkehrmöglichkeit.
Leitung: Walter Hollering, LBV-Kreisgruppe Wunsiedel.

**Sa, 30.06., 14-16 Uhr:
Pflanzenkosmetik
aus duftenden Kräutern
(Pflanze des Monats)**

Ort: Freilandmuseum
Grassemann. Kosten mit Material: 10 €.
Wie wirken Duftpflanzen
und wie kann ich sie verwenden?
Kräuteröl, Balsam, Gesichtswasser,
Reinigungsmilch und Masken stellen wir selber her.
Leitung: Maria Dietel; Anmeldung: Tel. 092787205306.

Mädesüß



Juli

So, 01.07., 10-13 Uhr: Kennst du die Flüsse?

Start: Parkplatz Karches, B 303. Kosten: 4 €.
Geowanderung zu den Quellen von Fichtelnaab
und Weißmain. Leitung: Christine Roth.
In Kooperation mit dem Geopark Bayern-Böhmen.

Di, 03.07., 16 Uhr: Pflanztröge selbst gestaltet

Ort: In der Spitz 5, Nagel. Kosten: 12 €. Wir stellen
Pflanztröge in Granit-Optik her. Bitte mitbringen: Schürze,
Handschuhe, Holzkistchen, Eimer oder anderes Gefäß, das
nach oben weiter wird. Leitung und Anmeldung: Angela
Zaus (Tel. 09236/1806), Gabi Greger (Tel. 09236/1747).

Mi, 04.07., 17.30-19 Uhr: Wildkräuterpower

(Pflanze des Monats)

Ort: Natur- Kräuterhof, Hedlerreuth 30, Bischofsgrün.
Feierabend-Kräuterwanderung: Kosten: 10 €.
Leitung: Karin Holleis. Anmeldung: Tel. 09276/91130.

Fr, 06.07, 15-17 Uhr: Wildkräuterwanderung

Start: Parkplatz am See, Nagel; Kosten: 7 €.
Bei einer Wanderung erfahren Sie Interessantes und
Wissenswertes über einheimische Wildkräuter. Mit kleinem
Imbiss. Leitung, Anmeldung: Erika Bauer, Tel. 09236/1006.

Fr, 06.07., 18-20.30 Uhr:

Frauenkräuter

Schafgarbe



(Pflanze des Monats)

Für Gesundheit und Schönheit:
Wir erkunden blühende Wiesen
und bereiten einen Balsam zu.
Kosten: 10 € mit Wildkräuterimbiss.
Information und Anmeldung:
Frieda Frosch, Tel. 09276/926704.

Fr, 06.07., 14-16 Uhr: Pflanzenkosmetik -

Entspannung in der Badewanne (Pflanze des Monats)

Ort: Freilandmuseum Grassemann.
Kosten mit Material: 10 €.
Wir stellen verfeinerte Seifen und sanfte Badezusätze her:
Duftende Kräuterseifen, zarte Badepralinen, Badesalze,
Badesäckchen und vieles mehr! Leitung: Maria Dietel.
Anmeldung nötig: Tel. 09278/205306.

Fr, 06.07., 20.30-22.30 Uhr: Mausohr und Hufeisennase

Ort: Ökologische Bildungsstätte Burg Hohenberg, Vorburg.
Diavortrag und anschließende Fledermausexkursion mit
Stefan Schürmann. Veranstalter: ÖBI. Kosten: 5 €.
Anmeldung: Tel. 09233/716055.

Sa, 07.07., 10-16 Uhr:

Filzen, was gefällt

Ort: Freilandmuseum
Grassemann. Filzen für
Erwachsene (Anfänger
und Fortgeschrittene).
Kosten: 20 € + Material.
Die Filztechniken bieten viele
Möglichkeiten, unterschiedliche
Naturfasern mit Wolle zu verarbeiten.
Leitung: Anita Köstler. Anmeldung: Tel. 0921/728370.



Sa, 07.07., 14-18 Uhr: Grassemann - Fleckl - Ochsenkopf

Start: Freilandmuseum Grassemann. Kostenfrei.
Natur und Kulturgeschichte: Wanderung mit dem
Gebietsbetreuer Ronald Ledermüller durch die Heimat
von Auerhuhn, Luchs und Co. Info: Tel. 09232/80543.

Sa, 07.07., 14 Uhr: Steinbruchführung

Ort: Schausteinbruch Häuseloh bei Selb mit Hans Popp.

Sa, 07.07., 21 Uhr:

**Fledermausnachtwanderung:
Mit den Händen fliegen,
mit den Ohren sehen**

Start: Camping-Parkplatz
am Fichtelsee, Fichtelberg.

Kosten: 3 €.

Am Fichtelsee leben viele
Fledermäuse. Bei Dunkelheit
machen wir uns auf,
Fledermäuse bei ihren
nächtlichen Jagdausflügen zu
beobachten und die Flattertiere
mit dem Batdetektor aufzuspüren.

Taschenlampe mitbringen!

Leitung: Stefan Schürmann.

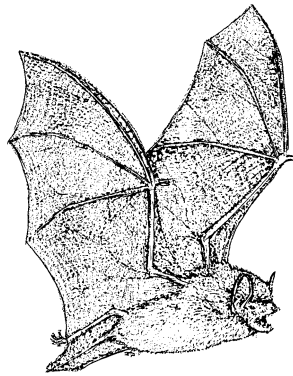

**Do, 12.07., 16-19 Uhr: Spaziergang
durch die Jahrmlionen**

Start: Parkplatz Silberhaus, B 303. Kosten: 4 €.

Geologie und Landschaft zwischen B 303 und Hoher Matze.

Leitung: Dr. Andreas Peterek.

In Kooperation mit dem Geopark Bayern-Böhmen.

Fr, 13.07., 14.30-17 Uhr: Die Rose (Pflanze des Monats)

Die Königin der Blumen: herrlich duftend, schön und
köstlich. Kosten: Erwachsene 10 €, Kinder 3 € mit

Wildkräuterimbiss. Information und Anmeldung:

Frieda Frosch, Tel. 09276/926704.

Fr, 13.07., 20-22 Uhr: Segler in der Dunkelheit:

Fledermäuse entdecken und erkennen

Ort: Infostelle Torhaus Schloss Leupoldsdorf. Zunächst
erfahren wir einiges über die Lebensweise und Lebens-
räume unserer Fledermäuse. Anschließend geht es hinaus
ins Gelände, um mit dem Batdetektor die Tiere bei der Jagd
aufzuspüren. Bitte an festes Schuhwerk, Taschenlampen
und Mückenschutz denken! Kosten: 3,50 €, Familien 6 €.

Anmeldung : Tel. 09232/919894; Leitung: Christine Roth.

**Sa, 14.07., 13.30-16.30 Uhr: Bilder einer Flusslandschaft
(Teil2) – Auf den Spuren des Bibers**

Start: Neudorf bei Marktleuthen, Gaststätte Ulmenhain.
Exkursion ins Egertal, das hier gefühlvoll renaturiert wurde
und eine Vielfalt von Lebensräumen bietet: Blühende
Feuchtwiesen, Auwälder und Niedermoore säumen den
Flusslauf. Biber, Teichfrosch und Wasseralle sind hier
wieder beheimatet. Wasserfestes Schuhwerk empfohlen!
Leitung: Michael Fichtner. Kosten: 4 € (Kinder frei).

Sa, 14.07., 14 Uhr: Johanniskraut und andere Heilkräuter

Ort: Sandhof, Dressendorf (Goldkronach). Kosten: 10 €.

Bei einem Rundgang um den Bauernhof lernen wir das vielseitig verwendbare Johanniskraut und andere Wildkräuter kennen. Hat man einmal entdeckt, dass so kleine Pflanzen eine so große Wirkung haben können, möchte man sie nicht mehr missen. Wir begeistern für ihre Verwendung und machen eine Kräuterbrotzeit. Anmeldung nötig: Tel. 09208/57691. Leitung: Heike Ehl.

So, 15.07., 10-13 Uhr: Scherbenhaufen und Gipfelglück

Start: Wanderparkplatz Silberhaus, B 303. Kosten: 4 €.

Geowanderung zur Naturgeschichte des Felsenmeers an der Platte. Leitung: Christine Roth. In Kooperation mit dem Geopark Bayern-Böhmen.

Di, 17.07., 14-17 Uhr: Das G´steinigt

Start: Parkplatz am Rathaus Arzberg. Kosten: 4 €.

Wanderung zu den geologischen Anfängen Europas.

Leitung: Monika Schaffer. In Kooperation mit dem Geopark Bayern-Böhmen.

Sa, 21.07., 10-15 Uhr: Kraftort Steinberg

Ort: Ökologische Bildungsstätte Burg Hohenberg, Burgplatz.

Exkursion für Erwachsene. Eine geomantische Begegnung mit dem Hohenberger „Hausberg“. Bitte Sitzunterlage und Brotzeit für ein gemeinsames Picknick mitbringen.

Veranstalter: ÖBl. Kosten: 25 €. Anmeldung nötig bis 18.07.:

Tel. 09233/716055; oekoburg@freenet.de

Sa, 21.07., 14-16 Uhr: Heilende Salben und Tinkturen – was die Großmutter noch wusste (Pflanze des Monats)

Ort: Freilandmuseum Grassemann.

Wir wollen das Wissen unserer Vorfahren wiederbeleben und Salben und Tinkturen aus Großmutter's Kräuter-Hausapotheke herstellen. Kosten mit Material: 10 €.

Leitung: Maria Dietel; Anmeldung: Tel. 09278/205306.

Sa, 21.07., 16-20 Uhr: Kochen mit Kräutern

(Pflanze des Monats)

Nach einem Gang durch Wiesen und Garten kochen wir ein Sommermenü aus den Früchten des Sommers – mit vielen Wildkräutern und Blüten. Kosten: 25 €. Information und Anmeldung: Frieda Frosch, Tel. 09276/926704.

So, 15.07, 16 Uhr: Wildkräuterwanderung

Start: Parkplatz am See, Nagel; Kosten: 5 €.

Bei einer Wanderung erfahren Sie Interessantes und Wissenswertes über einheimische Wildkräuter. Leitung und Anmeldung: Erika Bauer, Tel. 09236/1006.

Do, 12.07., 16-19 Uhr: Erdgeschichtliche Besonderheiten rund um den Iskaraberg

Start: Wanderparkplatz Sophiental, zwischen Weidenberg und Warmensteinach. Kosten: 4 €.

Aus welchem Gestein besteht der auffällige Berg wo und wie wurde hier einst Bergbau betrieben? Leitung: Dr. Andreas Peterek. In Kooperation mit dem Geopark Bayern-Böhmen.

Fr, 27.07., 20-21 Uhr:

Sagen – Ritter – Fabelwesen

Ort: Freilandmuseum Grassemann;

Lesung mit Harald Herrmann,

begleitet von Zithermusik von

Georg Rabenstein und Horst Kastl.

Eintritt frei. Information und Anmeldung:

Tel. 09277/1401 oder 0921/728370



Sa, 30.07., 14 Uhr: Stoffdruck mit Wildkräutern!

Ort: Sandhof, Dressendorf (Goldkronach). Kosten: 10 €.

Auf alten Leinen- oder Baumwollstoffen mit Wildkräutern herrliche Muster und Verzierungen zaubern: Jedes Stück ein Unikat. Sie benötigen: Stoffe, gewaschen und gebügelt; eine alte Decke, ein altes Baumwolllaken, alte Zeitungen und frische Wildkräuter (große und kleine Blätter) und ganz viel Fantasie! Anmeldung: Tel. 09208/57691. Leitung: Heike Ehl.

So, 29.07., 14-16.30 Uhr: Zauberhafte Landschaft – Von Wasser und Biber im Granit gestaltet

Start: Parkplatz Kläranlage Nagel. Kosten: 4 €.

Führung im Gregnitztal. Leitung: Christine Roth. In Kooperation mit dem Geopark Bayern-Böhmen.

Di, 31.07., 14-17 Uhr: Auf den Spuren des jungen Mains

Start: Parkplatz Gasthaus Karches an der B 303 zwischen Bischofsgrün und Tröstau. Kosten: 4 €. Wir begleiten den weißen Main bis Bischofsgrün. Leitung: Monika Schaffer.

In Kooperation mit dem Geopark Bayern-Böhmen.

August

Mi, 01.08., 17.30-19 Uhr: Blütendelikatessen

(Pflanze des Monats)

Ort: Natur- Kräuterhof, Hedlerreuth 30, Bischofsgrün.

Feierabend-Kräuterwanderung: Entschleunigen – zur Ruhe kommen – Kontakt mit der Natur aufnehmen – Pflanzen bestimmen – Schätze der Natur für Hausapotheke und Küche entdecken – kleine Köstlichkeiten probieren.

Kosten: 10 €. Leitung: Karin Holleis.

Anmeldung: Tel. 09276/91130.

Fr, 03.08., 14-16 Uhr: Kindertag

Ort: Freilandmuseum Grassemann. Kosten: 5 €.
Wir sammeln Kräuter, binden Blumenkränzchen oder Zauberstab und trinken dazu eine Kräuterlimonade. Eltern sind herzlich eingeladen. Information und Anmeldung: Frieda Frosch, Tel. 09276/926704.



**Fr, 03.08., 20-22 Uhr: Lautlose Jäger in der Nacht:
Fledermäuse entdecken und erkennen**

Ort: Freilandmuseum Grassemann. Kosten: 3,50 €, Familien 6 €. Zunächst erfahren wir einiges über die Lebensweise und Lebensräume unserer Fledermäuse. Anschließend geht es hinaus Richtung Moorbad Fleckl, um mit dem Batdetektor die Tiere bei der Jagd aufzuspüren. Bitte an festes Schuhwerk, Taschenlampen und evtl. Mückenschutz denken! Anmeldung: Tel. 09232/919894 oder 0921/728370. Leitung: Christine Roth.

**Sa, 04.08., 14-16 Uhr: Sirup, Likör und Kräuteressig
(Pflanze des Monats)**

Ort: Freilandmuseum Grassemann. Kosten mit Material 9 €. Wir setzen Blütensirup, Hustensirup, leckere Liköre und pikanter Kräuteressig an! Leitung: Maria Dietel. Anmeldung: Tel. 09278/205306.

Sa, 04.08., 14 Uhr: Rund um einen Bauernhof

Ort: Sandhof, Dressendorf (Goldkronach)
Erleben und erfahren Sie bei einer Exkursion, dass viele unscheinbare Pflanzen, an denen man achtlos vorüber geht, essbar, schmackhaft und wertvoll sind. Keine Angst vor dem oft lästigen Unkraut! Anschließend gibt es eine Kräuterbrotzeit. Kosten: 10 €. Leitung: Heike Ehl. Anmeldung: Tel. 09208/57691.

Sa, 04.08., 14-15.30 Uhr: Beständiges Glück

Start: Parkplatz / Festplatz am Anger (am Maibaum), Bad Berneck. Kosten: 4 €. Auf Humboldts Spuren über den Rothershügel. Leitung: Gert Hartmann. In Kooperation mit dem Geopark Bayern-Böhmen.

So, 05.08., 14-17 Uhr:

Moore, Mythen und trotzig Bürger

Start: Kornbacher Anger, Kornbach, Gefrees. Kosten: 4 €. Leitung: Dr. Joachim Nedvidek. In Kooperation mit dem Geopark Bayern-Böhmen.

**Di, 07.08.,
10-14 Uhr:
Filzen und Kochen –
Handwerk und
Lebensalltag früher**

Ort: Freilandmuseum
Grassemann.

Heute können
Kinder (7-12 Jahre)
aus Schafwolle Filz
herstellen und
Filstifte oder



Zauberschnüre mit Filzmurmeln oder „Kanonenkugeln“
gestalten. Zur Verpflegung kochen wir uns wie einst die
Urgroßmutter Kartoffeln und bereiten einen Kräuterquark zu.
Kosten: 6 € + Material (ca. 3 €). Leitung Anita Köstler,
Karen Görner-Gütling. Anmeldung: Tel. 0921/728370.

Di, 07.08., 16 Uhr: Aronia - die Apfelbeere

Die Apfelbeere, eine delikate Wildfrucht, die es in sich hat,
verarbeiten wir zu leckerem Gelee, Sirup und Likör. Bitte
Gläser und kleine Flaschen mitbringen. Kosten: 12 €. Info,
Leitung und Anmeldung: Renate Simon (Tel. 09236/1846)
und Bettina Pöllmann (Tel. 09236/741).

**Mi, 08.08., 14-17 Uhr: Auf den Spuren der
Montangeschichte Weißenstadts**

Start: Weißenstadt, Wanderparkplatz an der Radonquelle,
Richtung Bischofsgrün. Kosten: 4 €. Leitung: Dieter Schmidt.
In Kooperation mit dem Geopark Bayern-Böhmen.

Do, 09.08., 14-16 Uhr: Mehr als Dreck und Steine!

Ferienaktion im Waldhaus Mehlmeisel (Geopark-
JuniorForscher, ab 7 Jahre). Kosten: 3,50 € mit Material.
Erkundungsreise in den Mikrokosmos: Wie fühlt sich Boden
an, wie riecht er, woraus besteht er und was lebt darin?
Verpflegung bitte mitbringen! Leitung: Christine Roth.
Anmeldung nötig: Tel. 09602/9398166 oder 09232/80543.
In Kooperation mit dem Geopark Bayern-Böhmen.

Do, 09.08., 8 Uhr: Morgenstund´ hat Gold im Mund

Start: Gasthof Waldfrieden, Nagel. Kosten: 12 €.
Fit in den Tag mit einer morgendlichen Kräuterwanderung
mit anschließendem Frühstück. Leitung, Anmeldung: Angela
Zaus (Tel. 09236/1806), Gabi Greger (Tel 09236/1747).

Fr, 10.08., 4.30-8 Uhr: Scherbenhaufen und Gipfelglück

Start: Wanderparkplatz Silberhaus, B 303. Kosten: 5 €.
Den Sonnenaufgang auf der Platte erleben!
Wanderung mit Christine Roth.
In Kooperation mit dem Geopark Bayern-Böhmen.

Fr, 10.08., 16-18.30 Uhr: Trocknen von Tee und Würzkräutern (Pflanze des Monats)

Wir sammeln Kräuterauf der Wiese und im Garten, binden Kräuterbuschen und erfahren alles über Trocknen und Aufbereiten von Kräutern. Kosten: Erwachsene 10 €, Kinder 3 € mit Wildkräuterimbiss. Information und Anmeldung: Frieda Frosch, Tel. 09276/926704.

Sa, 11.08., 9.30-12 Uhr: Geheimnisse der Hochmoore

Start: Wanderparkplatz Torfmoorhöhle an der Straße Weißenstadt-Gefrees. Kosten: 4 €. Leitung: Dieter Schmidt. Auf den Spuren von Heerscharen und Handelsreisenden. In Kooperation mit dem Geopark Bayern-Böhmen.

Sa, 11.08., 14-16 Uhr:

Im Labyrinth dem Granit auf der Spur

Start: Parkplatz am Granitlabyrinth, Buchhaus (Kirchenlamtz). Kosten: 4 €. Leitung: Christine Roth. In Kooperation mit dem Geopark Bayern-Böhmen.

Sa, 11.08., 19 Uhr: Kraft und Besinnung an der Quelle

Treffpunkt: Egerquelle.

Kosten: 5 € mit Überraschung.

Harmonische Bewegungen in freier Natur, in Verbindung mit Tanzelementen aus aller Welt. Für Frau und Mann jeden Alters! Leitung:

Kerstin Olga Hirschmann. Anmeldung: Tel.: 09253/8354.



So, 12.08., 14-17 Uhr:

Vulkanische Glutwolken und schwere Steine

Start: Warmensteinach, Parkplatz Waldschwimmbad. Führung mit Geoparkrangerin Monika Schaffer. Kosten: 4 €. In Kooperation mit dem Geopark Bayern-Böhmen.

Do, 16.08., 14-17 Uhr: Klangwerkstatt Natur

Ort: Freilandmuseum Grassemann. Für Kinder ab 8 Jahre. Wir bauen verschiedene Musikinstrumente aus Naturmaterialien: Rasseln, Regenmacher, einfache Kazoos, geschnittene Pfeifen und Panflöten. Leitung: Stefan Bayerl. Anmeldung: Tel. 09236/6374 oder 0921/728370.

Sa, 18.08., 14-16 Uhr: Pflanzendruck

(Pflanze des Monats)

Ort: Freilandmuseum Grassemann.

Mit Blättern und Blüten bedrucken wir verschiedene Stoffe: Deckchen, Taschen und mehr. Stoff kann gekauft oder selbst mitgebracht werden (gewaschen und gebügelt!).

Kosten inklusive Farben (ohne Stoff!): 9 €. Leitung: Maria Dietel. Anmeldung nötig: Tel. 09278/205306.

Sa, 20.08., 14 Uhr: Blüenträume – essbare Blüten

Ort: Sandhof, Dressendorf (Goldkronach). Kosten: 10 €.
Bei einem Rundgang durch die Natur lernen wir essbare Blüten und ihre Verarbeitungsmöglichkeiten kennen. Mit zahlreichen Rezepten aus dem Kräuter- und Blumengarten und natürlich Kostproben. Leitung: Heike Ehl.
Anmeldung nötig: Tel. 09208/57691.

Di, 28.08., 14-17 Uhr:

Landschaft zwischen Granit und Schiefer

Start: Freizeithaus Warmensteinach. . Kosten: 4 €.
Führung zu Landschaft, Bergbau und Industriegeschichte des oberen Steinachtals. Leitung: Monika Schaffer.
In Kooperation mit dem Geopark Bayern-Böhmen.

September

Sa, 01.09., 10-13 Uhr:

Schwammerzeit

Ort: Freilandmuseum Grassemann.
Was man über Pilze wissen sollte:
Wichtiges in Theorie und Praxis –
gegebenenfalls mit kleiner Exkursion.
Kosten: 3 €. Leitung: Willi Jackwert.



Sa, 01.09., 14-18 Uhr:

Grassemann - Fleckl - Ochsenkopf

Start: Freilandmuseum Grassemann. Kostenfrei.
Natur und Kulturgeschichte: Wanderung mit dem
Gebietsbetreuer Ronald Ledermüller durch die Heimat
von Auerhuhn, Luchs und Co. Info: Tel. 09232/80543.

Di, 04.09., 16 Uhr: Himmel und Hölle (2)

Ort: In der Spitz 5, Nagel. Kosten: 10 €.
Rund um den Hollerbusch – Geschichten und Verarbeitung
der Holunderbeeren. Leitung und Anmeldung: Angela Zaus
(Tel. 09236/1806), Gabi Greger (Tel. 09236/1747).

Mi, 05.09., 15 Uhr: Ein ungehobelter Flegel

Ort: Oberfränkisches Bauernhofmuseum Kleinlosnitz und
dortige Naturpark-Infostelle. Kinderferienprogramm.
Getreidedreschen mit der Hand.
Information und Anmeldung: Tel. 09251/3525.

Mi, 05.09., 14-17 Uhr: Der Waldstein

Start: Waldsteinhaus, Zell. Kosten: 4 €.
Erdgeschichte und noch viel mehr.
Leitung: Dieter Schmidt.
In Kooperation mit dem Geopark Bayern-Böhmen.

Mi, 05.09., 17.30-19 Uhr: Wildfrüchte

(Pflanze des Monats)

Ort: Natur- Kräuterhof, Hedlerreuth 30, Bischofsgrün.

Feierabend-Kräuterwanderung. Kosten: 10 €.

Leitung: Karin Holleis. Anmeldung: Tel. 09276/91130.

Do, 06.09, 14-16 Uhr: Geheimnisvolle Spuren

Ferienaktion im Freilandmuseum Grassemann.

(Geopark-JuniorForscher, 7-11 Jahre). Sagen erzählen von

ungeheuren Schätzen im Ochsenkopf. Menschen bauten

Häuser in der Nähe des Ochsenkopf. Was suchten sie?

Gemeinsam gehen wir auf Spurensuche in eine längst

vergangene Zeit. Verpflegung bitte mitbringen! Leitung:

Christine Roth. In Kooperation mit dem Geopark Bayern-

Böhmen. Kosten: 3,50 €. Anmeldung nötig: Tel.

09602/9398166 oder 0921/728370.

Do, 06.09., 15 Uhr: Übers Kreuz gelegt

Ort: Oberfränkisches Bauernhofmuseum Kleinlosnitz und
dortige Naturpark-Infostelle. Kinderferienprogramm.

Flachs raufen und verarbeiten.

Information und Anmeldung: Tel. 09251/3525.

Fr, 07.09., 15 Uhr: Vom Kienspan zur Halogenlampe

Ort: Oberfränkisches Bauernhofmuseum Kleinlosnitz und
dortige Naturpark-Infostelle. Kinderferienprogramm.

Information und Anmeldung: Tel. 09251/3525.

Sa, 08.09., 14 Uhr:

Vogelbeere, Kornelkirsche,

Schlehe: Perlen der Natur

(Pflanze des Monats)

Ort: Sandhof, Dressendorf

(Goldkronach). Kosten: 10 € .

Gesundes und Schmackhaftes -

viele Rezepte und Anregungen

für den Hausgebrauch, mit

Kostproben. Leitung: Heike Ehl.

Anmeldung nötig: Tel. 09208/57691



Vogelbeere
(Eberesche)

**Sa, 08.09., 17-18.30 Uhr: Der Leupoldsdorfer
Eisenhammer und seine bewegte Geschichte**

Start: Parkplatz Schlossgasthof Leupoldsdorf.

Führung mit Christine Roth. In Kooperation mit dem

Geopark Bayern-Böhmen. Kosten: 3,50 €.

So, 09.09., 9.30-12 Uhr: Erlebnis Steinbruch

Start: Waldsteinhaus, Zell. Kosten: 4 €.

Leben und Arbeiten im Steinbruch. Leitung: Dieter Schmidt.

In Kooperation mit dem Geopark Bayern-Böhmen.

**So, 09.09., 14-17 Uhr: Wollgras und Pfeiffenputzer (Teil1)
– Herbstliche Wanderung durchs Zeitelmoos**

Start: Zeitelmoosparkplatz, zwischen Röslau und Wunsiedel.
Exkursion ins Zeitelmoos: Wir entdecken eine Vielfalt an Tier- und Pflanzenarten und erfahren, wie Moore entstehen und welche wichtige Funktion als Wasser- und Kohlenstoffspeicher sie haben. Wasserdichtes Schuhwerk empfohlen!
Leitung: Michael Fichtner. Kosten: 4 € (Kinder frei).

Di, 11.09., 15 Uhr: Wurzeln – Naturkraft aus dem Boden

Start: Gasthof Waldfrieden, Oberölbühl (Nagel).
Bei einer kleinen Wanderung sammeln wir Wurzeln und setzen anschließend eine Tinktur an. Bitte ein kleines verschließbares Gefäß mitbringen. Kosten: 10 € + 4 € Material. Leitung und Anmeldung: Angela Zaus (Tel. 09236/1806), Gabi Greger (Tel. 09236/1747).

Sa, 15.09., 14-16 Uhr: Pilzexkursion im Zeitelmooswald

Start: Gasthof Schupf'n (Pellerhof), Birk bei Weißenstadt.
Wanderung mit anschließender Einkehr und Besprechung der gesammelten Pilze. Leitung: Walter Hollering, LVB-Kreisgruppe Wunsiedel.

Sa, 15.09., 14-16 Uhr: Herbstliche Delikatessen aus Vogelbeeren (Pflanze des Monats)

Ort: Freilandmuseum Grassemann.
Vogelbeeren sind gesunde Früchte mit viel Vitamin C. Bei richtiger Verarbeitung kann man daraus die feinsten Delikatessen herstellen. Wir verarbeiten Vogelbeeren zu Likör, Gelee, Konfekt und verschiedenen Desserts.
Kosten: 9 € mit Material. Leitung: Maria Dietel.
Anmeldung nötig: Tel. 09278/205306.

**So, 16.09., 11-17 Uhr:
Backofenfest mit
Bauernmarkt
im Freilandmuseum
Grassemann:
Landwirte bieten
Kulinarisches aus
unserer Genussregion.**

Es gibt viele leckere Produkte und natürlich tolle Attraktionen für Groß und Klein.
Eröffnung der neuen Sonderausstellung
Ewigkeit in die Zeit
Gemälde und christlich-lyrische Texte von Renate F. Ullman.



Mo, 17.09, 16 Uhr: Der Herbst bringt reiche Ernte

Wie man aus Beeren, Kräutern, Blättern und Moos ein Herbstgebilde zaubert. Bitte einsammeln und mitbringen!
Kosten: 8 €. Information, Leitung und Anmeldung:
Renate Simon, Tel. 09236/1846.

**Sa, 22.09., 14-16 Uhr: Pilzexkursion
am Bibersberg bei Marktleuthen**

Start: Parkplatz beim FGV-Wanderheim „Marktleuthener Haus“, Marktleuthen. Wanderung mit anschließender Einkehr und Besprechung der gesammelten Pilze.
Leitung: Walter Hollering, LVB-Kreisgruppe Wunsiedel.

**Sa, 29.09., 10-15 Uhr: Der Herbst ist ein Landstreicher
mit einem bunten Flickerock**

Ort: Ökologische Bildungsstätte Burg Hohenberg, Vorburg.
Veranstalter: ÖBI. Kosten: Erwachsene 10 €, Kinder 5 €.
Leitung: Christa Buchwald. Anmeldung nötig bis 26.09.:
Tel. 09233/716055; oekoburg@freenet.de

**Sa, 29.09., 14-16 Uhr: Farben
und Formen des Herbstes:**

**Wie schmeckt die Hecke?
(Pflanze des Monats)**

Ort: Freilandmuseum Grassemann.
Wir verarbeiten Hagebutten, Weißdorn, Schlehen und Holunder zu herbstlichen Delikatessen, die wir gemeinsam genießen oder mit nach Hause nehmen können. Kosten: 9 € mit Material. Leitung: Maria Dietel.
Anmeldung nötig: Tel. 09278/205306.

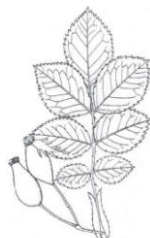

Hagebutte

**Sa, 29.09., 16-20 Uhr: Kochen mit den Früchten
der Natur (Pflanze des Monats)**

Wir kochen ein Herbstmenü mit Wild, Pilzen und Beeren.
Kosten: 25 €. Information und Anmeldung: Frieda Frosch,
Tel. 09276/926704.

Sa, 29.09., 14-17 Uhr:

Vom Flößweiher zum steinernen Blockmeer

Start: Parkplatz Gasthaus Karches, B 303. Kosten: 4 €.
Geologisch-naturkundlicher Aufstieg zum Haberstein.
Leitung: Christine Roth. In Kooperation mit dem Geopark Bayern-Böhmen.

Sa, 29.09., 15-18 Uhr: Auf den Spuren der Bergleute

Start: Freizeithaus Warmensteinach. Kosten: 4 €.
Führung über den montanhistorischen Themenweg am Mittelberg. Leitung: Ed Hahne. In Kooperation mit dem Geopark Bayern-Böhmen.

Oktober

Di, 02.10., 19 Uhr: Heilkräuter für Frauen

Ort: Café Rosemarie, Nagel. Kosten: 10 €.

Schon unserer Urgroßmütter suchten die Hilfe der Kräuter, wenn es um die Lebenszyklen der Frauen ging. Wir mischen uns einen Frauentee und bereiten ein Massageöl, ein Kräuterbad und einen Kräutertrunk zu. Leitung und Anmeldung: Renate Schraml, Tel 09236/1781.

Mi, 03.10., 17.30-19 Uhr: Wurzelkraft

(Pflanze des Monats)

Ort: Natur- Kräuterhof, Hedlerreuth 30, Bischofsgrün.

Feierabend-Kräuterwanderung. Kosten: 10 €.

Leitung: Karin Holleis. Anmeldung nötig: Tel. 09276/91130.

Sa, 06.10., 14-18 Uhr: Grassemann - Fleckl - Ochsenkopf

Start: Freilandmuseum Grassemann. Kostenfrei.

Natur und Kulturgeschichte: Wanderung mit dem Gebietsbetreuer Ronald Ledermüller durch die Heimat von Auerhuhn, Luchs und Co. Info: Tel. 09232/80543.

Sa, 06.10., 14 Uhr: Wie sich die Natur auf den Winter vorbereitet (Pflanze des Monats)

Ort: Sandhof, Dressendorf (Goldkronach).

Erleben und erfahren Sie, was jetzt noch Essbares zu finden ist. Die Natur schläft noch nicht! Anregungen und Rezepte für die Gesundheit. Mit Kostproben. Kosten: 9 €.

Anmeldung: Tel. 09208/57691. Leitung: Heike Ehl.

Fr, 12.10., 20-21 Uhr: Sagen – Ritter – Fabelwesen

Ort: Freilandmuseum Grassemann. Eintritt frei.

Lesung mit Harald Herrmann, begleitet von Zithermusik von Georg Rabenstein und Horst Kastl.

Info und Anmeldung: Tel. 09277/1401 oder 0921/728370.

Sa, 13.10., 14-16 Uhr : Räuchern im Jahreslauf – mit heimischen Kräutern (Pflanze des Monats)

Ort: Freilandmuseum Grassemann.

Räuchern ist ein uraltes Brauchtum – es wirkt heilend, entspannend, klärend. Wir besprechen wichtige heimische Räucherpflanzen und ihre Verwendung im Jahreslauf.

Kosten mit Material 9 €. Leitung: Maria Dietel.

Anmeldung nötig: Tel. 09278/205306.

Sa, 13.10., 14.30-17 Uhr: Die Kraft der Wurzeln

(Pflanze des Monats)

Wir suchen Wurzeln und stellen Tinktur und Kräuterschnaps an. Kosten: Erwachsene 10 €, Kinder 3 € mit

Wildkräuterimbiss. Information und Anmeldung:

Frieda Frosch, Tel. 09276/926704.

So, 14.10., 14-17 Uhr: Seelenbretter selber malen

Ort: Freilandmuseum Grassemann. Kosten: 30 € inklusive Malutensilien, Kinder ermäßigt. Workshop zum Abschluss der Sonderausstellung mit Bali Tollak. Brett bitte mitbringen. Anmeldung: Tel. 0921/728370.

Sa, 20.10., 18 Uhr: Äpfel – Vielfalt an Sorten und Geschmack

Ort: Infostelle Torhaus Schloss Leupoldsdorf
Führung durch den Obstgarten der Naturpark-Infostelle mit anschließender Apfelsortenprobe. Leitung: Christian Kreipe.

Do, 11.10., 19 Uhr: Die Dohle – Vogel des Jahres 2012

Ort: FGV-Vereinsheim, Waldsteinstraße 10, Thierstein.
Vortrag von Karsten Gees (LBV, UIZ Lindenhof, Bayreuth).

Sa, 27.10., 10-16 Uhr: Filzen, was gefällt

Ort: Freilandmuseum Grassemann. Filzen für Erwachsene (Anfänger und Fortgeschrittene). Die Filztechniken bieten viele Möglichkeiten, unterschiedliche Naturfasern mit Wolle zu verarbeiten. Kosten: 20 € + Material.
Leitung: Anita Köstler. Anmeldung: Tel. 0921/728370.

Di, 30.10., 10-12.30 Uhr: Bezauberndes aus Filz

Ort: Freilandmuseum Grassemann.
Filzen für Kinder. Wir filzen hübsche Kleinigkeiten – zum Verschenken und Behalten. Leitung: Anita Köstler. Kosten: 5 € + Material (ca. 3-5 €). Anmeldung: Tel. 0921/728370.

November

Sa, 03.11., 10-17 Uhr, So, 04.11.10-13 Uhr:

Mosaikgestaltung

Ort: Mosaikatelier, Greimweg 1, Hohenberg/Eger.
Workshop mit der Mosaikkünstlerin Christa Buchwald.
Bitte Arbeitskleidung mitbringen! Tische, Blumentröge, Gartenkugeln, Spiegel – alles ist möglich! Veranstalter: ÖBl.
Kosten: Erwachsene 85 €, Kinder 60 € zuzüglich Material.
Anmeldung: Tel. 09233/716055.

Fr, 09.11., 19 Uhr:

Die Heilkraft der Beeren

Ort: Café Rosemarie, Nagel. Kosten: 10 €.
Beeren sind nicht nur ein uraltes Nahrungsmittel, sondern haben auch heilende Kräfte. Wir stellen Beerenlikör und Beerensirup her und bereiten Tee aus Blättern und Früchten zu.
Leitung, Anmeldung: Renate Schraml, Tel 09236/1781.



Sa, 10.11., 13 Uhr: Flechten und Moose (Pflanze des Monats)

Start: Gefrees, Parkplatz an der Funck-Villa, gegenüber Gemeindehaus. Exkursion zur Ruine Grünstein. Wie erkennt man die unterschiedlichen Arten, welche Bedeutung haben sie und was kann man an ihnen ablesen?
Leitung: Dr. Eduard Hertel.



Sa, 12.11., 20 Uhr: Likörprobe

Ort: Sandhof, Dressendorf (Goldkronach).
Das Jahr über haben wir verschiedene Liköre aus Kräutern, Früchten und Wurzeln hergestellt, die nun verkostet werden. Lassen Sie sich überraschen! Kosten: 10 €.
Anmeldung nötig: Tel. 09208/57691. Leitung: Heike Ehl.

Fr, 16.11., 15-21 Uhr: Filzen, was gefällt

Ort: Freilandmuseum Grassemann. Filzen für Erwachsene (Anfänger und Fortgeschrittene). Die Filztechniken bieten viele Möglichkeiten, unterschiedliche Naturfasern mit Wolle zu verarbeiten. Kosten: 20 € + Material. Leitung: Anita Köstler. Anmeldung: Tel. 0921/728370.



Dezember

Sa, 01.12., 20 Uhr: Likörprobe

Ort: Sandhof, Dressendorf (Goldkronach). Kosten: 10 €.
Das Jahr über haben wir verschiedene Liköre aus Kräutern, Früchten und Wurzeln hergestellt, die nun verkostet werden. Lassen Sie sich überraschen!
Anmeldung nötig: Tel. 09208/57691. Leitung: Heike Ehl.

Sa, 15.12., 17 Uhr: Grenzweihnacht

Ort: Kapelle am „Ackerl“, dem Grenzübergang nach Liebenstein, östlich von Selb. Deutsche und Tschechen feiern die Vorweihnachtszeit mit einer gemeinsamen Andacht bei besinnlicher Musik und einem Adventsfeuer.

Fr, 28.12., 19 Uhr: Klingendes Holz

Ort: Freilandmuseum Grassemann.
Besinnliches Konzert zum Jahresende. Eintritt: 7 €.

Angebote für Gruppen

Information und Anmeldung: Tel. 0921/728370

Wanderungen mit dem Gebietsbetreuer

Gruppen können mit dem Gebietsbetreuer des Naturparks Fichtelgebirge geführte Wanderungen zu verschiedenen Themen und zu unterschiedlichen Zielen unternehmen: Auerhuhn und Luchs, Blockhalden, Biodiversität etc. – zum Ochsenkopf, zum Schneeberg, rund um Arzberg und im Röslautal, zur Kösseine, ins Zeitelmoos, rund um Wunsiedel etc. Information und Absprache Tel: 09232/80543.

Naturpark-Entdecker – für Gruppen

Mit den Naturpark-Entdecker-Westen – ausgerüstet mit allerlei Material um unsere Natur und Umwelt zu erforschen – ziehen wir los. Start ist entweder eine Naturpark-Infostelle oder auch ein anderer Ort. Wir kommen auch in Schulen. Kosten je nach Programm 4 bis 6 Euro pro Person.

Fledermäuse entdecken – für Gruppen

- Unhörbare Rufe in der Nacht: Fledermäuse entdecken

Teil 1: Vorstellung von Lebensweise und Lebensräumen der einheimischen Fledermäuse;

Teil 2: Abendexkursion mit Batdetektor am Fichtelsee.

Bei Gruppen mit Quartier (z.B. Schullandheim) findet Teil 1 dort statt.

Kosten: 3,50 € pro Person.

Infostelle Zell (im Oberfränkischen Bauernhofmuseum Kleinlosnitz)

Die Veranstaltungen für Schulklassen, Kindergartengruppen, Gruppen von Behinderten oder Senioren dauern 2 bis 2 1/2 Stunden und kosten ca. 3 € pro Person.

- Lebensraum Wald

- Lebensraum Wiese

- Lebensraum Hecke

Unterrichtsergänzende Angebote für Kindergartengruppen und Grundschulklassen (passend zum Lehrplan):

„Natur erleben mit allen Sinnen“ steht im Vordergrund.

Wir lernen die Natur kennen und vertiefen unser Wissen mit spannenden Naturspielen.

Infoscheune Weißenstadt – für Gruppen

Kosten 3 bis 5 € pro Person.

- **Lebensraum Wald**
- **Lebensraum Wiese**
- **Lebensraum Hecke**

Unterrichtsergänzende Angebote für Kindergartengruppen und Grundschulklassen (passend zum Lehrplan):

„Natur erleben mit allen Sinnen“ steht im Vordergrund.

Wir lernen die Natur kennen und vertiefen unser Wissen mit spannenden Naturspielen.

- **Erlebniswelt Wasser**

- **Geführte Wanderungen zu verschiedenen Zielen**

(Themen: Kulturlandschaft, Wald, Geologie, Botanik, Geschichte):

Saalequelle, Stelenweg um den See, Rudolfstein, Waldstein

Freilandmuseum Grassemann – für Gruppen

- **Museumsführung (15 €)**

Veranstaltungen für Schulklassen, Kindergartengruppen, Gruppen von Behinderten oder Senioren dauern 2 bis 2 1/2 Stunden und kosten ca. 3 € pro Person.

Ein Kindergeburtstag kostet für maximal 12 Kinder 75 € und dauert 3 Stunden.

Je nach Angebot sind die Materialkosten unterschiedlich hoch. Die Aktion wird jeweils auf die Gruppe abgestimmt.

- **Das „grüne Klassenzimmer“ auf'm Grassemann**

Unterrichtsergänzende Angebote für Kindergartengruppen und Grundschulklassen (passend zum Lehrplan):

- **Wiesendetektive erforschen den Lebensraum Wiese**
- **Heckenforscher entdecken den Lebensraum Hecke**
- **Waldspione erkunden den Lebensraum Wald**

„Natur erleben mit allen Sinnen“ steht im Vordergrund.

Wir lernen die Natur rund um das Museum kennen und vertiefen unser Wissen mit spannenden Naturspielen.

- **Museumserlebnis und Naturerfahrung (ca 3 €)**

Lagerfeuer mit Stockbrot und Kräuterquark;

Kreatives Gestalten mit Naturmaterialien;

Spiele mit Naturmaterialien

- **Museumserlebnis und Selbermachen (5-10 €)**

Kräuterbrötchen aus dem Lehmbackofen; Stoffdruck, Filzen,

Besen binden, Naturkosmetik, Kräutersalbe, Kräuteressig,

Kräuterseife, Duftsäckchen, Kräuterbutter

Unsere Partner

Waldhaus Mehlmeisel

Ökologie des Waldes; Interaktive Multimedia-Ausstellung sowie Hirsch- und Wildschweingehege; Umwelt- und Erlebnispädagogische Angebote, Führungen, Aktionstage. Waldhausstraße 100, 95694 Mehlmeisel.

Tel. 09272/909812; www.waldhaus-mehlmeisel.de

Öffnungszeiten:

01.04.-01.11.: 10-17 Uhr

02.11.-31.03.: Sa, So,

Feiertag 10-16 Uhr

Eintritt: Erwachsene 2,50 €,

Kinder 1,50 €



Ökologische Bildungsstätte Burg Hohenberg ÖBI

Burg 2

95691 Hohenberg a.d. Eger

Tel. 09233/716055

oekoburg@freenet.de

www.oekoburg.de



Geopark Bayern-Böhmen

Marktplatz 1

92711 Parkstein

Tel. 09602/9398166

info@geopark-bayern.de

www.geopark-bayern.de



Bayerisches Staatsministerium für Umwelt, Gesundheit und Verbraucherschutz



Landesbund
für Vogelschutz
in Bayern e.V.



Tourismuszentrale Fichtelgebirge e.V.

www.ti-fichtelgebirge.de



Kräuterpädagoginnen, Kräuterführer

Unsere Infostellen

Altes Bergwerk „Kleiner Johannes“, Arzberg

Bergbau und Geologie im Fichtelgebirge.

Altes Bergwerk 1 (beim Schwimmbad), 95659 Arzberg

Info: Stadt Arzberg; Tel. 09233/404-0;

Von Josefi (19.3.) bis Barbara (4.12.) täglich von 9 bis 17 Uhr geöffnet. Eintritt frei.

Führungen, auch von Dezember bis März, auf Anfrage.

Schausteinbruch Häuseloh, Selb

Gewinnung und Verarbeitung von Granit.

Europäische Natur- und Kulturlandschaft Häuseloh e.V.;

Hans Popp, Dürrolo 3, 95100 Selb, Tel. 09287/60307;

Ganzjährig von außen zu besichtigen, Eintritt frei.

Führungen auf Anfrage, Vorführungen von Maschinen an Aktionstagen.

Infoscheune Weißenstadt

Wasser – Quelle des Lebens.

Bayreuther Straße; 95163 Weißenstadt; Tel. 09253/9500.

Ganzjährig täglich geöffnet von 8 bis 18 Uhr. Eintritt frei.

Infostelle Zell

im Oberfränkischen Bauernhofmuseum Kleinlosnitz

Kulturlandschaft Fichtelgebirge – vielfältige Lebensräume.

Tel. 09251/3525; Öffnungszeiten:

Feb – April, Okt. – 15. Nov.: Di-Fr 13-16 Uhr; Sa, So 10-17 Uhr; Mai – Sept: Di-Fr 13-16 Uhr; Sa, So 13-17 Uhr.

Infostelle Torhaus Schloss Leupoldsdorf

Schlosspark Leupoldsdorf

Schlossweg 14; 95709 Tröstau-Leupoldsdorf

Öffnungszeiten:täglich: 8-17 Uhr. Eintritt frei.





Freilandmuseum Grassemann

Der mehr als 300 Jahre alte Bergbauernhof und ein Lehrpfad vermitteln einen Eindruck vom Alltagsleben im Fichtelgebirge in früherer Zeit. Führungen, museums- und umweltpädagogische Angebote, Feste, Märkte.

Grassemann Nr. 3; 95485 Warmensteinach

Tel.: 09277/6105

www.warmensteinach.de

Eintritt: Kinder frei;

Erwachsene 1 €,

mit Kurkarte und in der Gruppe 0,75 €.

Öffnungszeiten:

Januar – April: Sa, So 14-16 Uhr

Mai – Oktober: Mi-So 11-16 Uhr

Führungen ganzjährig für Gruppen nach Vereinbarung.

Anmeldung und Information:

Tel.: 09232/80-423 oder 0921/728-370

Touristinformation Warmensteinach, Tel.: 09277/1401

E-Mail: karen.goerner-guetling@lra-bt.bayern.de

